

## Otrava

**Otrava** je stav vyvolaný jedovatou látkou. Po proniknutí do krevního oběhu může jed poškodit orgány anebo způsobit smrt.



Jedovaté rostliny



Rulík zlomocný



Náprstník červený



Štědřenec odvislý

### Všeobecná opatření:

1. Přerušíme kontakt s jedem.
  2. Pokusíme se zjistit druh a množství jedu.
  3. Zajistíme zvrátky a předměty v blízkosti postiženého.
  4. Provedeme potřebná specifická opatření.
  5. Přivoláme odbornou pomoc na tel. č. 155!
  6. Postiženého uklidňujeme a kontrolujeme vědomí a dýchání. Obr.2
- ★ Pokud postižený dýchá a je v bezvědomí: uložíme jej do zotavovací polohy.  
★ Pokud nedýchá – ihned začneme s ožíváním! Obr. 3,4

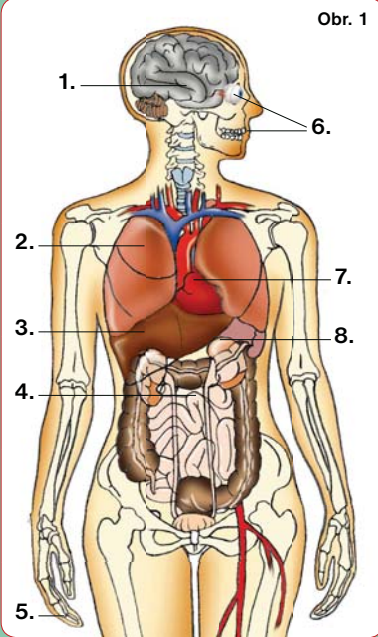
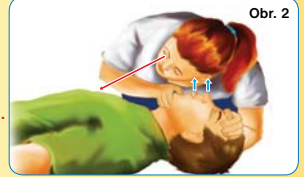

### Účinek jedů na organismus

(závisí na druhu a množství jedu)

1. poškození mozku
2. poškození dých. cest
3. poškození jater
4. trávicí obtíže
5. popálení pokožky
6. popálení sliznic (rty, ústa, oční spojivka)
7. poruchy činnosti srdce
8. poškození ledvin



Jedovaté houby

Přivolání odborné pomoci

**155!**



Muchomůrka zelená



Ucháč obecný



Závojenka olovová



Muchomůrka tygrovaná



Vláknice začervenalá



Pavučinec plyšový

**Otrava alkoholem** Alkohol snižuje aktivitu nervové soustavy, zejména mozku.

**Příznaky:** poruchy chování, silný zápach alkoholu v dechu, lahve od alkoholu v okolí, poruchy vědomí, nomodralá kůže a sliznice, rozšířené zorničky

### Opatření:

1. Zjistíme stav vědomí a dýchání postiženého: Obr. 2
1. a) Pokud je při vědomí a dýchá: Zajistíme tepelnou pohodu a klid.
1. b) Pokud je v bezvědomí a dýchá: Uložíme jej do zotavovací polohy.
1. c) Pokud nedýchá – ihned začneme s ožíváním! Obr. 3,4
2. Zjistíme přítomnost jiných poranění anebo zdravotních problémů.
3. Přivoláme odbornou pomoc!

Ohrožení života a zdraví při otravě alkoholem:

- **BEZVĚDOMÍ** – postižený nereaguje na podněty,
- **PODCHLAZENÍ** – tělo rychle ztrácí teplo,
- **UDUŠENÍ** – v bezvědomí může vdechnout zvrátky,
- **PŘEHLEDNUTÍ** – jiných závažných příčin.



Odbornou konzultaci provedl Český červený kříž.

